No Challenge No Innovation

TOKYO GOGAKU GAKKO

TOKYO GOGAKU GAKKO 東京語学学校

目录

03 **学校简介**
- 理事长致辞
- 教育理念
- 学校特色

07 **教育方针**
- 教育方针
- 教学目的

09 **课程介绍**
- 概要
- 课程介绍
- 教学纲要
- 学费
- 奖学金

14 **校园生活**
- 校舍
- 学校周边
- 宿舍介绍
- 学年日程安排
- 勤工助学
- 生活 Q&A

22 **入学须知**
- 申请手续

23 **交通指南**
- 机场至本校交通路线
- 相关咨询

学习 -- 愉悦心情的“良方”

President 島 薫
SHIMA KAORU

致力于培养具有国际竞争力的人才

语言是维系人与人之间关系的重要手段，也是承载一个国家文化、社会、人文及思维方式等的载体。因此，外语学习在理解他国文化的过程中发挥非常重要的作用。

随着全球一体化经济的发展，日本企业也开始推进国际化战略，一些生产业，服务业积极在海外设立据点。随之而来的是对于留学生越来越多的雇佣需求，故而任职于国际型企业，掌握日语的重要性不容忽视。

东京语学学校顺应时代的发展，制定与时俱进的教学课程，深入发掘学生潜力，相信通过我们的努力和帮助，每一位同学都会收获不一样的精彩人生！

从 TOKYO 扬帆起航，迎接美好未来！
东京语学学校全程为您保驾护航！
让我们一起拥抱希望与信心，实现人生价值！

教育理念

当今社会正朝着信息化、全球化、多元化方向迅速发展，在此大环境中，我们一直探索如何培养集知性、感性与创造力于一体，报效社会，在国际舞台上大展身手的优秀人才。我校建校宗旨在于培养出尊重世界文化多元性、顺应时代发展趋势、具有国际化视野的创新型人才，以创建“国际化基地”，争当“教育教养领头羊”为发展蓝图，创办新式日语学校，秉承打造“有特色的新时代学校”的发展理念不断创新进步。

学校特色

学习环境

东京，不仅是世界屈指可数的经济、商业中心，这里更是世界最前沿音乐、潮流、美食等文化的发源地，我校就位于东京繁华地区之一的池袋，周边充斥着时下最新的流行元素和信息。

全面有效的教学指导

东京语学学校的教学目的在于帮助学生提高日文交流能力，能够把在课堂上学到的日语充分灵活运用到日常生活中去，做到在深刻理解双方的风俗习惯、文化背景等基础上，准确形象的表达自己的感受，完整无误的理解对方的意思。

升学辅导

老师带队参加大学和专门学校的学校开放日活动及说明会，并且根据学生的日语水平及升学计划进行一对一辅导，指导学生合理择校，辅助申请报考，模拟面试练习等，帮助学生顺利升入理想的学院。

走出课堂，拓展教学，多元文化交流

日语的学习不仅仅局限于课堂，通过书法体验、节庆活动等各种季节性活动，加深对多元文化的理解，实现有效沟通，融入社会，学习成长。

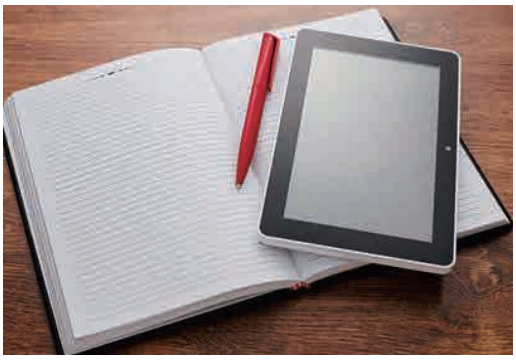

在线学习系统

免费提供 JLPT、EJU 考试在线学习资料，学生可以随时随自由自主学习。并且增设日本文化习俗问答小练习，以便加强学生对于日本文化的理解。

无微不至的生活援助

学校和数十家学生宿舍公司合作，根据学生的预算及要求介绍不同类型的住宿。同时，对于有需求的同学介绍勤工助学的机会和给与相应的帮助指导。

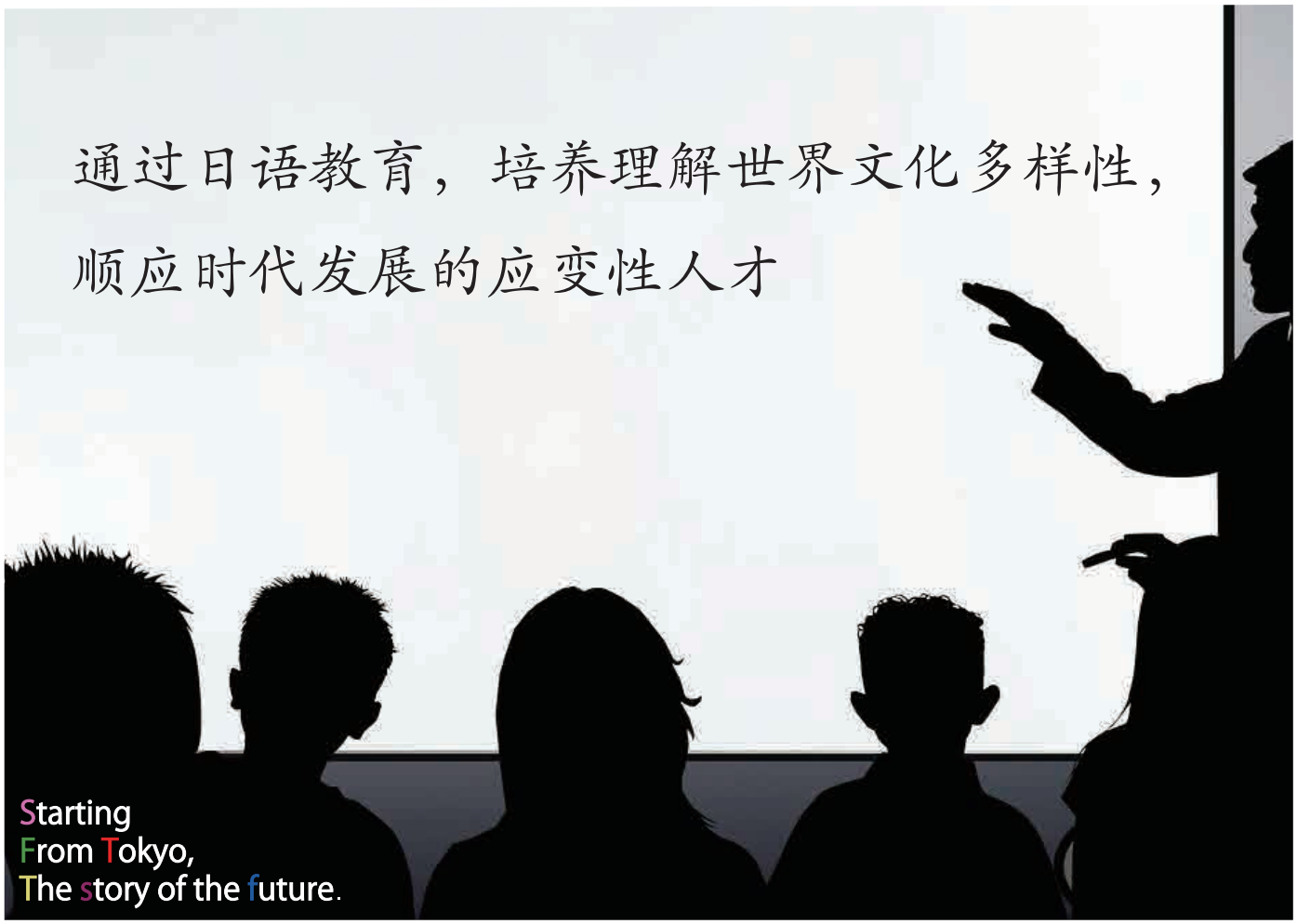

教育方针

我校不仅着眼于日语教学，同时为学生提供深入理解日本文化、传统、历史及风俗习惯等平台，为激发开拓学生学习热情不断改善学习环境和氛围。在校生来自多个国家，各种文化交汇于此，学生可通过多文化交流了解世界，开阔眼界。尊重学生的自主学习性，引导学生理解日本日常生活礼仪、文化习惯等，培养规范化意识。从入学初始，采取定期召开升学说明会和一对一单独辅导两种方式相结合的形式，最大限度的为学生提供升学咨询相关服务。通过参加学校所在地区的地方活动，增进与当地居民的交流，建立相互友好信赖关系。为提高教学质量，学校引进自我评价与外部评价机制，努力提高学校整体水平，并为教师提供各种进修学习的机会，完善强化师资力量。

教学目的

塑造理想的学生形象

1） 养成良好的生活学习习惯 < 有礼貌 / 讲卫生 / 守时间 / 爱学习 >

2） 尊重他人及不同价值观，具备同理心和共情力（社会性）

3） 升学至大学、大学院或专门学校，充分理解吸收上课内容，轻松应对留学生活，从而达到继续深造，提升个人能力的目标

4） 立身于日本社会，在国际舞台上展现个人风采

重点目标

1） 创造良好学习氛围，培养严格遵守生活及学习规律的习惯

2） 全方位辅导培训日语能力考试及日本留学生考试

3） 积极开展促进文化交流活动

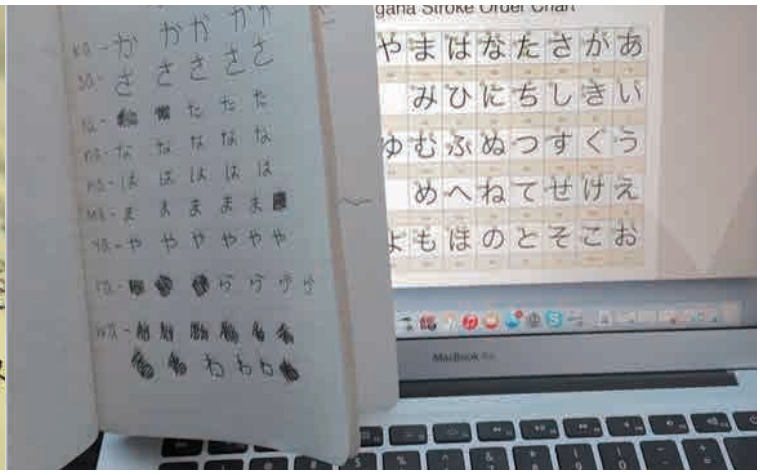

课程内容

概要

我校留学课程每年入学时间为 4 月、7 月和 10 月。4 月入学为 2 年课程，7 月入学为 1 年 9 个月课程，10 月入学为 1 年 6 个月课程。课程设有初级、初中级、中级、高级等不同水平，融合升学进程设计课程内容搭配优秀的教师阵容，让学生的日语水平日精月进，稳步提升。

特色

以升学为目标，根据学生能力和水平，全方面指导尽可能实现学生的升学目标，进入理想的学府继续深造。同时导入在线学习系统，完善学习环境，加强学习效果。

完成全部课程，N2 以上日语考试合格及出席率达到 90% 者，发放毕业证书。

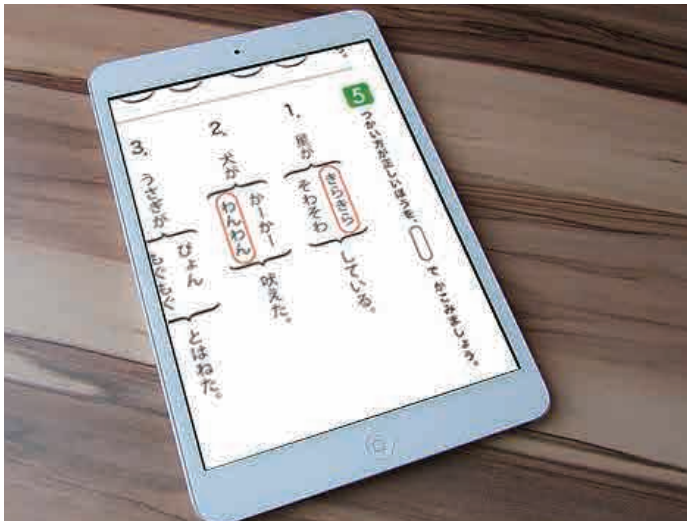

日本留学需要学生每天在有限的课堂学习时间中高度集中精力吸收消化所学知识，因此，很多学生跟不上老师的进度，无法达成预定的升学目标，学习过程受到阻碍和挫折。为此，我校引进在线学习系统，通过实体教学结合在线学习的教学方式，引导学生自主学习能力，同时把握学生在学习过程中遇到的难点弱点，有针对性的进行强化指导。同时从初级阶段就开始重视培养自我表达能力，以便同学在升学考试过程中，无论是面试还是填写报考理由等环节，都能发挥自如。

课程

主要课程：留学生升学课程

上午 9:10—12:25
下午 13:25—16:40

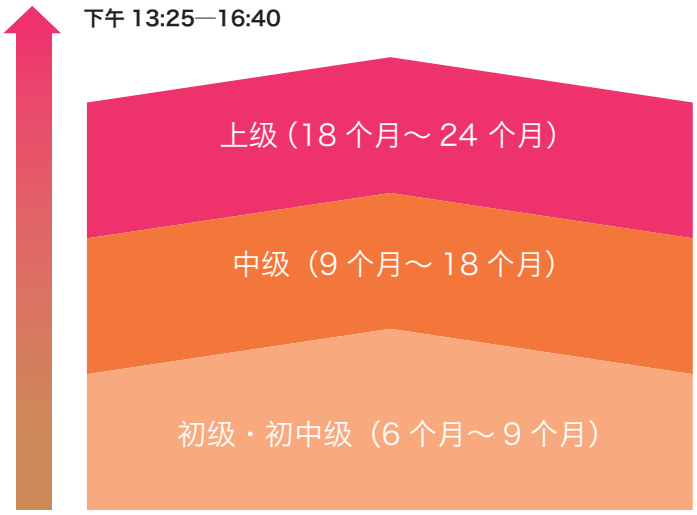

程度	主要教材	概　要
初级 - 初中级	みんなの日本語　初级 I みんなの日本語　初级 II	学习掌握日常生活所需要的基础日语。重视口语交流能力，奠定文字和语法基础。
	考试辅导教材（EJU、JLPT）	备战 6 月留学生考试（EJU）及 7 月日语能力考试（JLPT），针对考试语法及词汇，强化理解，提高能力。
中级	テーマ別　中級から学ぶ日本語 留学生の日本語 1 ・ 2 及其他 JLPT 辅助教材	了解日本文化和社会，能够熟练灵活的用日语应对各种状况，开拓视野，接触不同知识领域，全面提高听说读写能力。相当于日语能力考试 N2 水平。
上级	テーマ別　上級で学ぶ日本語 留学生の日本語 3 ・ 4	熟练掌握日本社会及大学通用日语，培养留学生考试以及大学升学考试应对能力。相当于日语能力考试 N1 水平以上。

课程安排

		1 年目												2 年目											
		4 月期			7 月期			10 月期						4 月期			7 月期			10 月期					
		4月	5月	6月	7月	8月	9月	10月	11月	12月	1月	2月	3月	4月	5月	6月	7月	8月	9月	10月	11月	12月	1月	2月	3月
4月生	初级	初级 1 みんなの日本語 1～15 課			初级 2 みんなの日本語 16～30 課			初级 3 みんなの日本語 31～46 課			みんなの 日本語 ～50 課														
	中級 大学											言葉ノート		聞くトレ・読むトレ			中級 中級から学ぶ日本語 1～10 課			中級 中級から学ぶ日本語 7～13 課			中級 中級から学ぶ日本語 14～20 課		
	対策											EJU 対策				JLPT 対策				JLPT 対策			入学後対策		
	大学院										研究室コンタクト準備			研究室訪問			出願準備			面接対策 小論文					
					テーマ決め			テーマ決定			計画書アウトライン			第 1 草稿		第 2 草稿		プレゼン							
	レベル	N5				N4			N3			N2(90 点)					N2(140 点)					N1			

7月生	初级				初级 1 みんなの日本語 1～15 課			初级 2 みんなの日本語 16～30 課			初级 3 みんなの日本語 31～46 課			みんなの 日本語 ～50 課											
	中級 大学													言葉 ノート	聞くトレ 読むトレ		中級 中級から学ぶ日本語 1～10 課			中級 中級から学ぶ日本語 7～13 課			中級 中級から学ぶ日本語 14～20 課		
	対策													EJU 対策		JLPT 対策				JLPT 対策			入学後対策		
	大学院										研究室コンタクト準備			研究室訪問			出願準備			面接対策 小論文					
					テーマ決め			テーマ決定			計画書アウトライン			第 1 草稿		第 2 草稿		プレゼン							
	レベル				N5				N4			N3			N2(90 点)					N2(140 点)					N1

10 月生 ①	初级							初级 3 みんなの日本語 31～46 課			みんなの 日本語 ～50 課														
	中級 大学											言葉ノート		聞くトレ・読むトレ			中級 中級から学ぶ日本語 1～10 課			中級 中級から学ぶ日本語 7～13 課			中級 中級から学ぶ日本語 14～20 課		
	対策											EJU 対策				JLPT 対策				JLPT 対策			入学後対策		
	大学院										研究室コンタクト準備			研究室訪問			出願準備			面接対策 小論文					
								テーマ決定			計画書アウトライン			第 1 草稿		第 2 草稿		プレゼン							
	レベル							N4	N3			N2(90 点)					N2(140 点)					N1			

10 月生 ②	初级							初级 2 みんなの日本語 16～30 課			初級 2 みんなの日本語 31～46 課			みんなの 日本語 ～50 課			みんなの 日本語 ～50 課								
	中級 大学																	中級 中級から学ぶ 1～10 課		中級 中級から学ぶ日本語 7～13 課			中級 中級から学ぶ日本語 14～20 課		
	対策													※EJU 対策なし			JLPT 対策			JLPT 対策			入学後対策		
	レベル							N4	N3			N2(90 点)					N2(140 点)					N1			

学费　升学课程

A 课程（仅日语课程）

	4 月入学 2 年课程		7 月入学 1 年 9 个月课程		10 月入学 1 年 6 个月课程	
	第一年	第二年	第一年	第二年	第一年	第二年
选考料	30,000	0	30,000	0	30,000	0
入学金	50,000	0	50,000	0	50,000	0
学费	660,000	660,000	660,000	495,000	660,000	330,000
※ 学杂费	43,000	43,000	43,000	40,000	43,000	37,000
合计	783,000	703,000	783,000	535,000	783,000	367,000
	1,486,000		1,318,000		1,150,000	

B 课程（包含 EJU 课程）

	4 月入学 2 年课程		7 月入学 1 年 9 个月课程		10 月入学 1 年 6 个月课程	
	第一年	第二年	第一年	第二年	第一年	第二年
选考料	30,000	0	30,000	0	30,000	0
入学金	50,000	0	50,000	0	50,000	0
学费	660,000	660,000	660,000	495,000	660,000	330,000
※ 学杂费	43,000	43,000	43,000	40,000	43,000	37,000
※EJU 课程费用	600,000	0	600,000	0	600,000	0
合计	1,383,000	703,000	1,383,000	535,000	1,383,000	367,000
	2,086,000		1,918,000		1,750,000	

※学杂费中包含课外活动费、设施使用费、教材课本费等。
※EJU 课程文理分科，包含各科所有课程（包括日语、英语课程）费用及单独辅导费用。

奖学金

A 文部科学省外国留学生奖学金

以大学升学为目标，在日本语教育机构学习的私费外国留学生，学习成绩优秀，家庭经济困难者满足以下条件可申请该奖学金。

1） 在日本语教育机构学习期间成绩优异（包括学习态度等）

2） 平均每月获得的生活费（不包括入学费和学费等）不足 90,000 日元

3） 如有常住日本的抚养人，其年收入不超过 500 万日元

4） 非本机构海外留学支援制度的援助对象

5） 非本机构海外留学支援制度的援助对象

6） 满足上述 ①～⑥各项条件者，通过本校推荐可申请该奖学金
奖学金金额（例）：30,000 日元 ×12 个月＝36 万日元

B 东京语学学校全勤奖学金

上课期间（包括课外教学日），无迟到、早退、旷课记录，学习态度良好并经由班主任推荐者可获得该奖学金。

校園生活

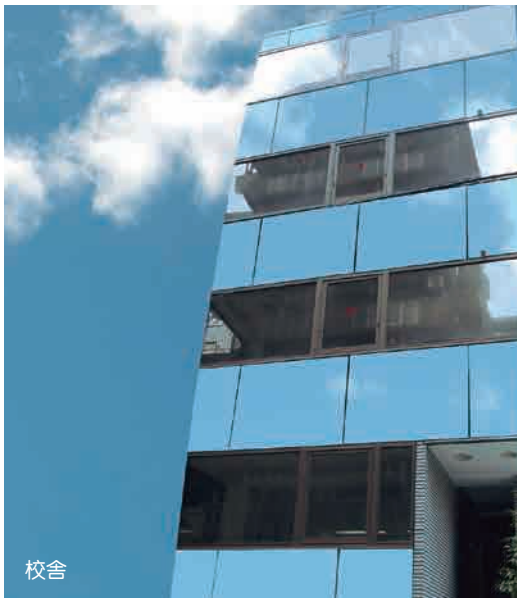
校舎

教室 1

2

3
教員室

4

周边环境

从池袋或大塚车站步行即可到达学校。车站前大型电器店鳞次栉比，车站至学校沿途，商店星罗棋布，熙熙攘攘，热闹非凡。作为主干道的 Sunshine 大街可谓是年轻人聚集地，sunshine city 建筑群的主建筑 Sunshine60 更是必到之处，它曾经是东方最高摩天大楼，也是池袋的标志性建筑物，从顶层观景台眺望东京景色绝佳。

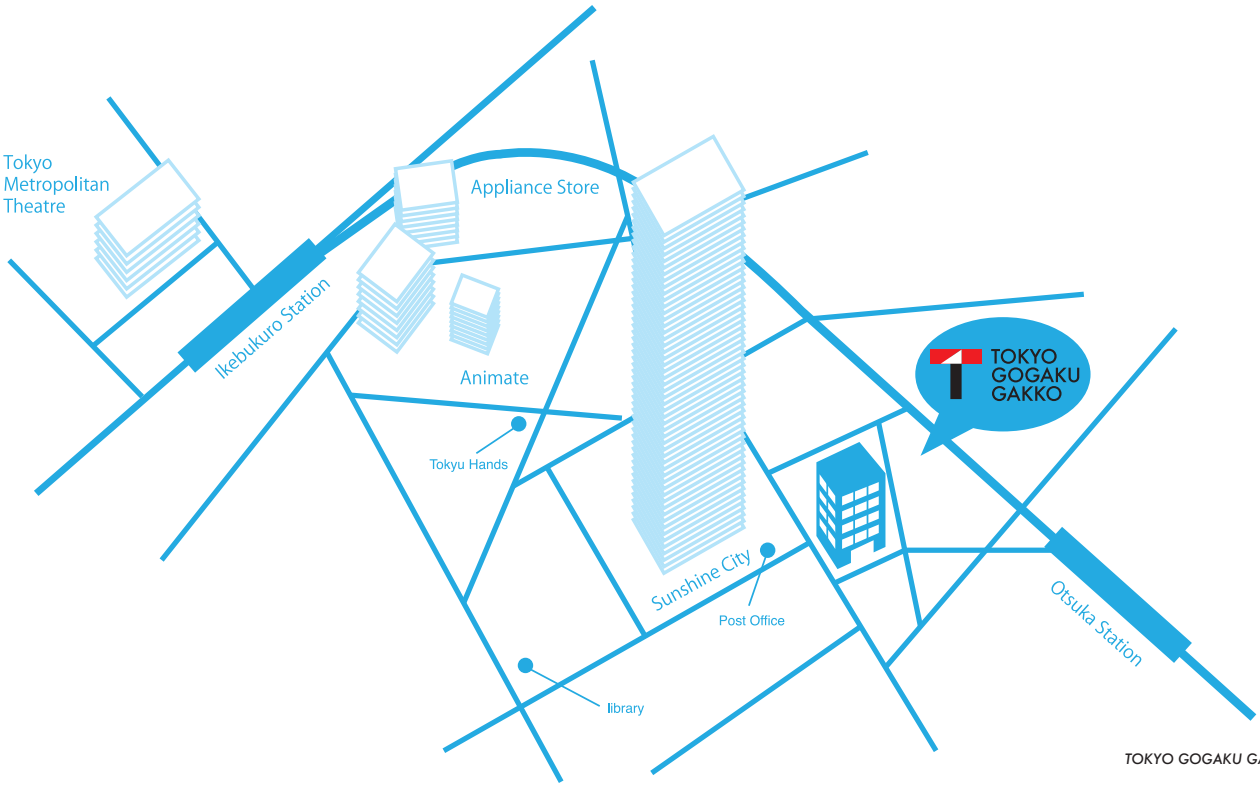

池袋周边景点

1) 古代东方博物馆

2) 丰岛区立中央图书馆

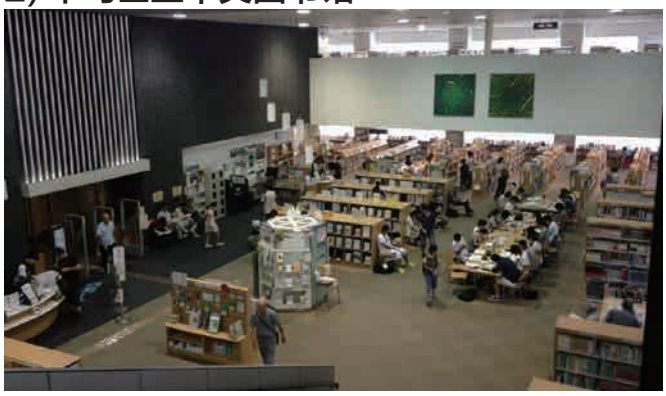

3) 东京艺术剧场

4) Sunshine60

5) Animate 池袋本店

6) 造币东京博物馆

7) 袋祭

宿舍介绍

我校与多家宿舍公司建立了合作关系，根据学生的预算及要求介绍推荐宿舍。
每月费用从 36,000 日元至 70,000 不等，房型从单人间到多人间规格不一，租金根据房内设施、面积、地理位置等条件而不同。学生也可通过朋友介绍等自行租房。
签证获得后可联系学校沟通住宿问题。

TCRE IKEBUKURO

从学校至宿舍距离：步行 20 分钟・自行车 10 分钟，电车 13 分钟

地址 ..... 丰岛区大塚

临近车站 ..... 池袋、新大塚、大塚

入住费用 .....40,000 日元

【例】

6 个月：286,000 日元

（房租 36,000 日元 × 6 个月＋初期费用（礼金）: 40,000 日元＋管理费（押金）: 30,000 日元）

【设施　例】

①厨房、空调

②水电煤气费（水费，煤气费，电费）另外付费 or 包含在房租中

③网络　另外付费 or 包含在房租中

④洗衣机、浴室

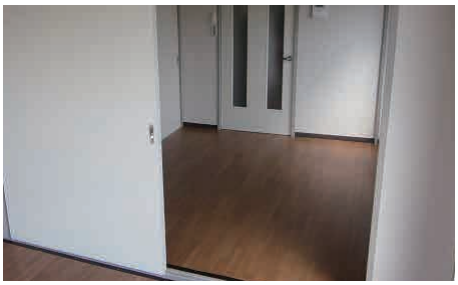

学年日程安排

4 APR	4 月生入学典礼　课外活动（赏樱花，东京游）
5 MAY	黄金周
6 JUN	日本留学考试（第一回）
7 JUL	7 月生入学典礼　日本能力考试（第一回）　七夕节
8 AUG	暑假　院校开放参观
9 SEP	课外教学　（东京观光）
10 OCT	10 月生入学典礼
11 NOV	日本留学考试（第二回）
12 DEC	日本能力考试（第二回）寒假
1 JAN	元旦活动
2 FRB	节分祭　文化体验（茶道、书道等）
3 MAR	毕业旅行（迪士尼乐园 OR 迪士尼海洋公园）　毕业典礼　春假

＊我校保留调整课外活动之权利

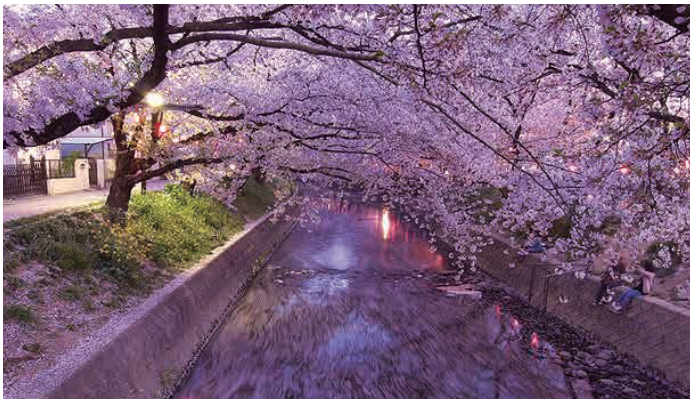

勤工助学

正式名称为“资格外活动”。日语学校的留学生在日资格是“留学”，因此除了学习以外的活动，换言之勤工助学属于“资格外”的活动。持有“留学签证”的日语学校的学生在规定时间内允许进行资格外活动（打工），但日本入境后马上开始打工是不现实的的，同时也不推荐（入校后申请资格外活动许可证需 1 个月左右时间）。建议学生首先适应日本的生活习惯等，掌握打工所需的基础日语后再开始打工。因此留学初期集中精力在学校认真学习，做好课前预习课后复习，努力在四个小时的上课时间内最大效率提升日语，等生活节奏适应后有余力再考虑打工为上策。

资格外活动许可申请

资格外活动许可需携带以下资料至出入国管理局书面申请办理。可以自行办理，也可由学校统一代办。

1）在留卡

2）学生证

3）资格外活动许可申请书

4）护照

资格外活动须遵守的要求

1）打工时间

每周打工时间不可以超过 28 小时。暑假、寒假、春假期间允许每天打工 8 小时。

2）打工内容

对于打工内容也有限制。禁止留学生至风俗业、赌博业、陪酒业、按摩业等不适合学生身份的场所打工。一旦发现违反规定即刻强制遣返回国，后果非常严重。在日本允许留学生打工，但务必遵守打工规定，在不影响学业的情况下勤工助学。

3）打工介绍

东京地区有很多打工机会，每天都会看到很多打工招聘广告。我校对于有需要的学生也会介绍和推荐打工机会。

应聘时需准备履历书，之后还需要接受面试。我校老师会指导学生书写制作履历书，并且提供面试练习机会。

打工时发生意外或纠纷，原则上需学生自身解决，但学校会在可行范围内提供援助。

找到打工后必须向学校汇报相关内容。

生活 Q&A

Q 大概要需要多少生活费呢?

A 不打工的情况，每月大概需要 12 万至 13 万日元。

Q 只会说最简单的日语怎么办?

A 建议来日本之前先学会平假名、片假名，入校后系统扎实从基础开始学起。

Q 东京的天气怎么样呢?

A 1 月、2 月平均气温在 5 度左右，7 月、8 月平均在 26 度左右。一年中最热的是 8 月，最高气温大约在 30 度左右。1 月和 2 月非常寒冷，东京有时也会下雪。因此建议根据季节变化备好衣物。

Q 入校后可以马上开始打工吗?

A 打工之前需要书写履历书、准备面试等，因此需要先学习基本礼仪及礼貌用语等。建议在适应日本的生活学习之前，集中精力学习日语。学校也会向同学介绍打工机会。

Q 日本入境后，必需的手续有哪些?

A 需要办理的手续有加入国民健康保险、银行开户、购买手机卡、住址登录等。学校老师会提供协助。

Q 生病了怎么办?

A 为避免生病或遭遇事故时陷入慌乱，建议同学提前查好住处、打工地点或学校附近的医院信息。学校也会介绍学生就近的医院。

Q 在日本生活需要注意什么呢?

A 不允许边走路边抽烟。吸烟需至规定场所。
垃圾分类后丢弃。各种垃圾需在指定日丢弃。遵守住宿规定，房间内大声喧哗会影响他人生活，不要给他们造成困扰。入学后，学校会召开说明会，届时会讲解日本生活须知，以便帮助轻松愉快度过在日本的生活。

入学须知

申请手续

长期在校学习者需申请“留学签证”。入学资格审查合格者由我校代替统一至出入国管理局办理“留学签证”申请手续。

报名期间

4 月入学　　：　6 月－11 月
7 月入学　　：　9 月－2 月
10 月入学　：　1 月－5 月

※招生名额满员即刻停止招生。
入学资料审查需一段时间，以及不排除追加资料的情况发生，因此建议尽早报名申请。

报名方法

请通过我校官方网站邮件垂询。

交通指南

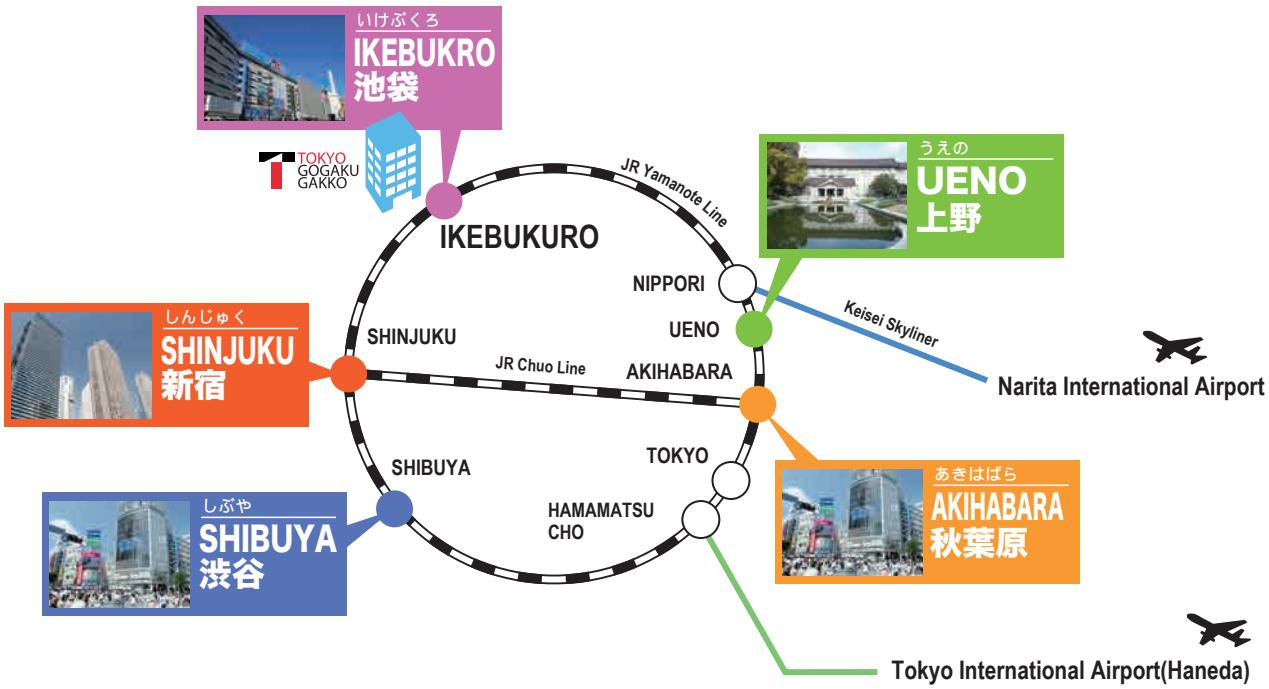

机场至本校交通路线

成田机场 -（京成 Skyliner）- 日暮里里 - 大塚　　50 分
成田机场 -（高速巴士）- 东京 - 大塚　　120 分
羽田机场 -（Monorail）- 浜松町 - 大塚　60 分

地址

东京都丰岛区东池袋 2-22-9
TEL：03-5960-7233 FAX：03-5960-7234
向原站（都电荒川线）---------- 步行 3 分钟
大塚站（JR 山手线、都电荒川线）---------- 步行 5 分钟
东池袋站（东京 Metro 丸之内线）---------- 步行 7 分钟
池袋站（JR 山手线、琦京线、湘南新宿线）----- 步行 10 分钟